

# FLUCHT-UND RETTUNGSPLAN



Stadt Riedlingen

## Verhalten im Brandfall

Ruhe und Besonnenheit bewahren  
Gebäude bei Räumungsalarm sofort verlassen

- Brand melden  **Notruf** **Tel. 112**  
Anwesende Personen warnen  
WER? Name des Anrufers  
WAS? brennt, Gebäude, Maschine  
WO? Bereich, Geschoss  
WIEVIEL? Verletzte, Personen in Gefahr  
WARTEN auf Rückfragen

- In Sicherheit bringen  **Fluchtweg: Richtung Außentüre**  
- Alle Personen aus der Gefahrenzone zum Sammelplatz bringen  
- Fenster und Türen schließen, aber nicht abschließen  
- Kennzeichneten Rettungswegen folgen  
- weitere Anweisungen am Sammelplatz abwarten

- Löschversuch  **Feuerlöscher / Mittel und Geräte zur Brandbekämpfung benutzen**

## Verhalten bei Unfällen

Ruhe und Besonnenheit bewahren

- Unfall melden  **Notruf** **Tel. 112**  
WER? Name des Anrufers  
WAS? ist passiert  
WO? Verletzte  
WIEVIEL? Arten von Verletzungen  
WARTEN auf Rückfragen

- Erste Hilfe  **Absicherung der Unfallstelle**  
Versorgung der Verletzten  
Anweisungen beachten

- Weitere Maßnahmen **Rettungsdienste einweisen**  
Schaulustige entfernen

## Legende:

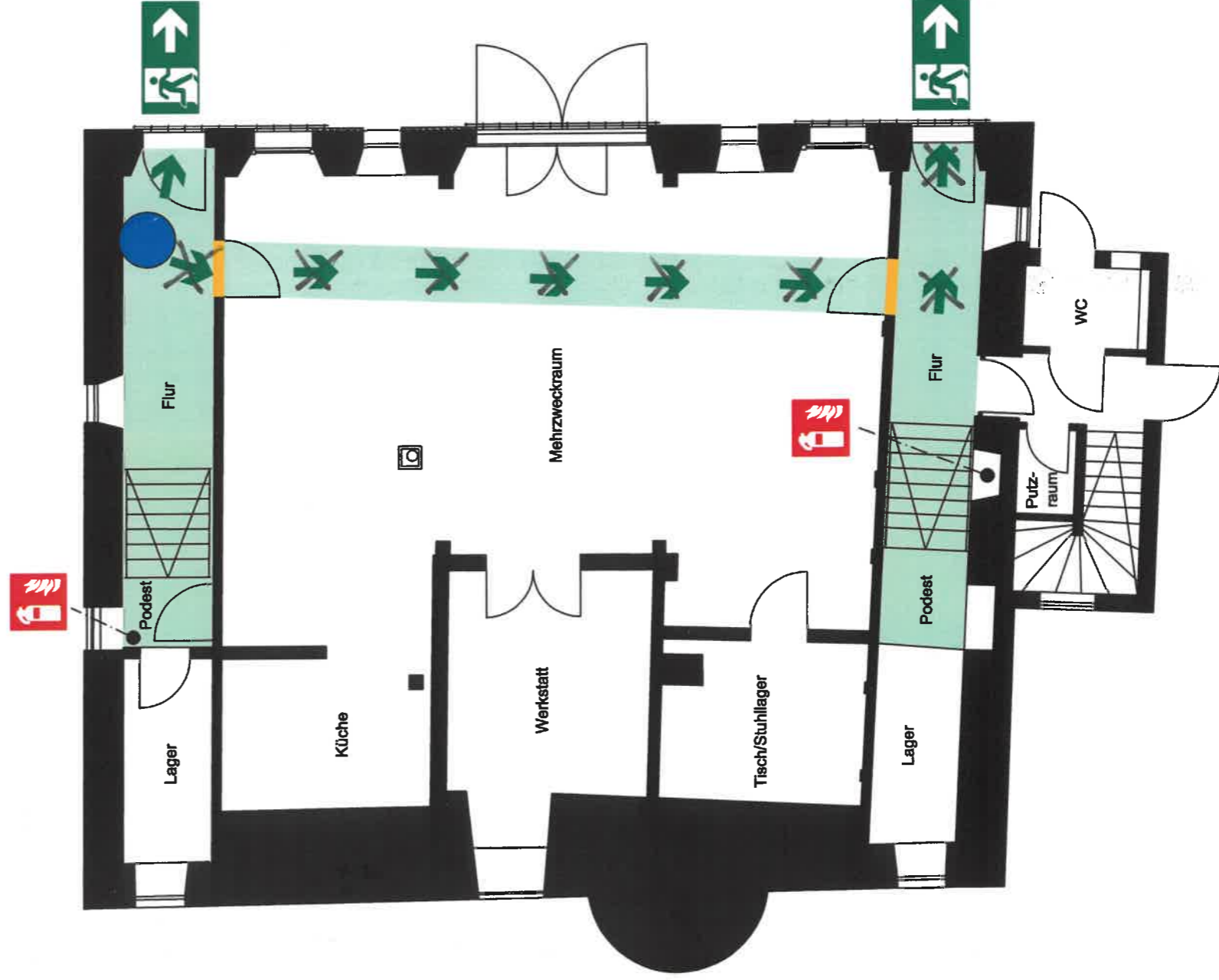
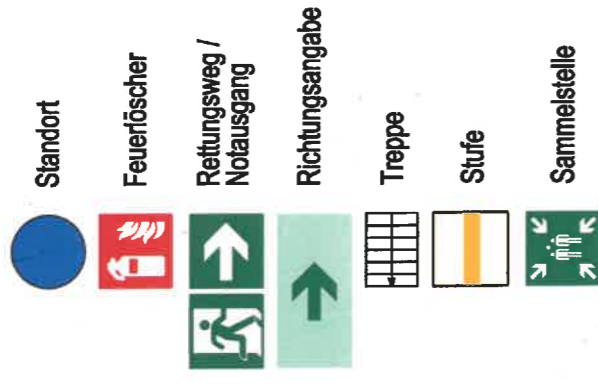

Lageübersicht

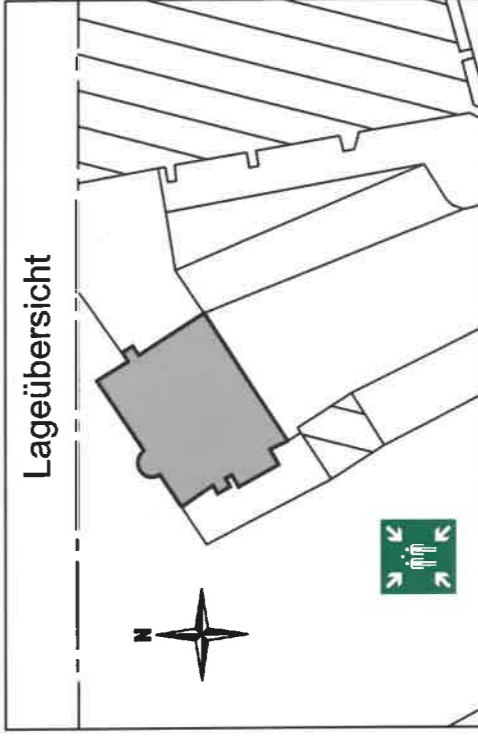

Kaplanei-Haus  
Kichstraße 2, 88499 Riedlingen

Erdgeschoss

Erstellt durch:

Brandschutz- und Sicherheitstechnik  
Lorenz Rueschvel  
Uhlmendinger 4  
88460 Achstetten-Stetten  
Telefon (0 73 92) 1 87 55  
Telefax (0 73 92) 98 83 945  
Info@optibat.de



November 2016

gezeichnet: CM

01

Feuer / Unfall / Notfall

Notruf 112